



Expandiendo mi horizonte matemático para sobrevivir en la Facultad de Ciencias

Ciclo de talleres

CONVOCATORIA PARA PARTICIPAR

Mayores informes:

<https://sites.google.com/ciencias.unam.mx/litemate/inicio>

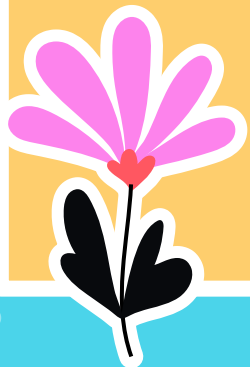

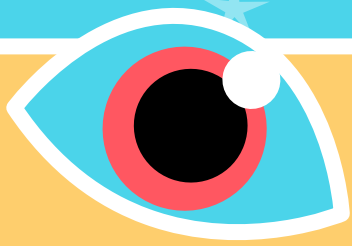

Convocatoria

El LITEM del Departamento de Matemáticas y el Taller de Matemáticas de la Facultad de Ciencias convocan a participar en los **ciclos de talleres** *Expandiendo mi horizonte matemático para sobrevivir en la FC.*

Dirigido a: **estudiantes de primer semestre** de las carreras de Matemáticas, Matemáticas aplicadas, Física, Actuaría y CC.

Objetivo: desarrollar algunas **habilidades matemáticas** esenciales para alumnos de primer semestre de la carrera de Matemáticas y afines.

Pasos a seguir :



Inscríbete en el enlace*

<https://forms.gle/espEmjVP5nzZ7Xsk7>



Posterior a tu inscripción

Recibirás un enlace para el taller en tu correo @ciencias

* **Cupo limitado.** Este enlace es para el primer taller. Cada semana se enviará nuevamente la convocatoria para la inscripción en los siguientes talleres. Los que se inscriban a un taller tendrán preferencia para los siguientes.



Fechas

1

Lunes 11 de Octubre, 16 hrs

2

Lunes 18 de Octubre, 16 hrs

3

Lunes 25 de Octubre, 16 hrs

4

Lunes 08 de Noviembre, 16 hrs

5

Lunes 22 de Noviembre, 16 hrs

6

Lunes 29 de Noviembre, 16 hrs

7

Lunes 06 de Diciembre, 16 hrs

8

Lunes 13 de Diciembre, 16 hrs

Talleres

Observa y demuestra

Prueba o libertad

Descubre al mentiroso

Demostrando ando

Induce y construye

Dodos en extinción

Conecta puntos

Fortune

* Cada taller dura 2 horas

Facilitadores



Ehecatl Montes



Sofía Quezada



Yoloxochitl Vázquez



Sergei Quintero



Fernando Zaragoza



Cecilia Molina



Idalia Pérez

1er ciclo de Talleres

Observa y demuestra

Lunes 11 de Octubre, 16 hrs

Prueba o libertad

Lunes 18 de Octubre, 16 hrs

Descubre al mentiroso

Lunes 25 de Octubre, 16 hrs

Demostrando ando

Lunes 08 de Noviembre, 16 hrs

Cupo limitado.

Cada semana se mandará el enlace para inscribirse al taller correspondiente. Los que se inscriban a un taller tendrán preferencia para los siguientes.

Conoce más a los facilitadores



Sofía Quezada

Egresada de la carrera de Actuaría, con interés por la docencia y las finanzas.



Sergei Quintero

Matemático, me gusta la enseñanza y la teoría de números.



Fernando Zaragoza

Alumno del seminario de enseñanza.



Idalia Pérez

Recién egresada, en proceso de titulación en el LITE.



Ehecatl Montes

Egresada de la carrera de Física, ayudante, haciendo SS en el LITE.



Yoloxochitl Vázquez

Estudiante de matemáticas.



Cecilia Molina

Estudiante de Física con interés en la innovación educativa.

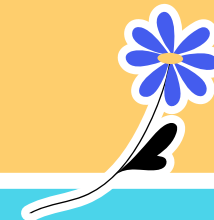

2o ciclo de Talleres

Induce y construye

Lunes 22 de Noviembre, 16 hrs

Dodos en extinción

Lunes 29 de Noviembre, 16 hrs

Conecta puntos

Lunes 06 de Diciembre, 16 hrs

Fortune

Lunes 13 de Diciembre, 16 hrs

Cupo limitado.

Cada semana se mandará el enlace para inscribirse al taller correspondiente. Los que se inscriban a un taller tendrán preferencia para los siguientes.

Conoce más a los facilitadores



Sofía Quezada

Egresada de la carrera de Actuaría, con interés por la docencia y las finanzas.



Sergei Quintero

Matemático, me gusta la enseñanza y la teoría de números.



Fernando Zaragoza

Alumno del seminario de enseñanza.



Idalia Pérez

Recién egresada, en proceso de titulación en el LITE.



Ehecatl Montes

Egresada de la carrera de Física, ayudante, haciendo SS en el LITE.



Yoloxochitl Vázquez

Estudiante de matemáticas.



Cecilia Molina

Estudiante de Física con interés en la innovación educativa.

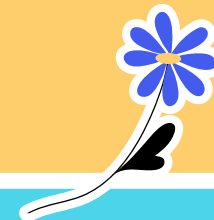



Sobre el proyecto

Como parte de las actividades del LITEM se generó el proyecto PAPIME PE103121 con la finalidad de brindar una serie de talleres para el desarrollo de habilidades matemáticas dirigidos a alumnos de primer semestre a la licenciatura de Matemáticas y carreras afines.

Contacto

Laboratorio de Innovación
Tecnológica Educativa del
Departamento de
Matemáticas. (LITEM)



Responsable: Tania Azucena
Chicalote Jiménez



tazjimenez@ciencias.unam.mx

Síguenos en:

<https://sites.google.com/ciencias.unam.mx/litemate/inicio>

LITEM

Departamento
de Matemáticas
Facultad de Ciencias

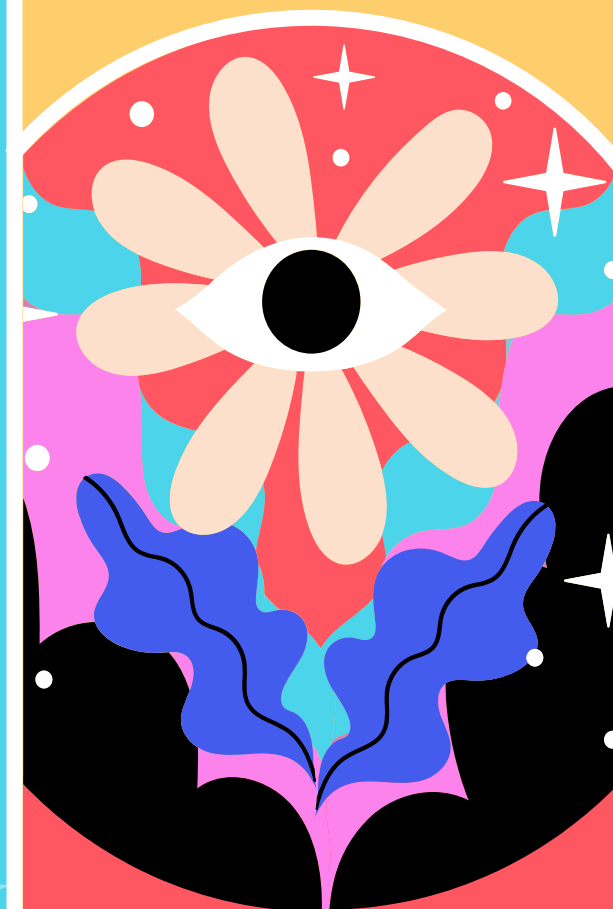



Gracias



- **Proyecto PAPIME PE103121**
- **Colaboradores: Emma I. López Mata, Josué Trinidad Juárez**
- **Gráficos de la convocatoria de Slidesgo, Flaticon y Freepik**



Si tienes dudas escribe a:
tazjimenez@ciencias.unam.mx

